



Suéltate
y eleva tu nivel de exigencia



SAN MARCOS

2024 - i

Incorporación:

22
abril

presencial
sólo Huancayo



Dirigido

A los estudiantes que buscan una preparación exclusiva y PRESENCIAL para ingresar a la **Universidad Nacional Mayor de San Marcos** a través de los exámenes de admisión ordinario y diferentes modalidades de ingreso del 2024.

Lograrás

Dominar la estructura del proceso de admisión y formar la base académica del futuro profesional de la **UNMSM** a través de actividades curriculares que cumplan con la exigencia de ingreso a la Universidad Decana de América.

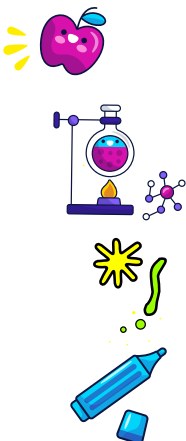

Te ofrecemos

- Incorporarte a las 13 semanas que quedan del desarrollo de syllabus tipo UNMSM.
- Fast test de control de conocimientos diario.
- Exámenes tipo admisión semanal (Presencial y Virtual).
- Simulacros de admisión tipo San Marcos (Presencial).
- Boletines teóricos y prácticos (impresos).
- Reporte de notas y progreso académico.



36 HORAS

de clases presenciales
por semana.

CLASIFICACIÓN DE ALUMNOS

en dos áreas tipo
UNMSM
(Ciencias y Letras).

Beneficios

- Implementación de preguntas del sistema DECO (Destrezas Cognitivas), incluido en los exámenes de admisión UNMSM.
- Tutor(a) de aula a cargo de la supervisión y asesoría académica del estudiante.
- Materiales basados en el prospecto de admisión UNMSM 2024-II y CEPRE San Marcos 2024-I.
- Admitimos alumnos desde 3ro de secundaria.

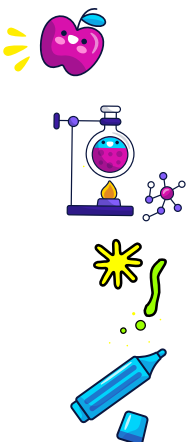

CURSOS

	ÁREAS ACADÉMICAS				
	CIENCIAS			LETRAS	
	A	B	C	D	E
Habilidad Lógico Matemática	✓	✓	✓	✓	✓
Habilidad Verbal	✓	✓	✓	✓	✓
Inglés	✓	✓	✓	✓	✓
Aritmética	✓	✓	✓	✓	✓
Álgebra	✓	✓	✓	✓	✓
Geometría	✓	✓	✓	✓	✓
Trigonometría	✓	✓	✓	✓	✓
Física	✓	✓	✓	✓	✓
Química	✓	✓	✓	✓	✓
Biología	✓	✓	✓	✓	✓
Lenguaje y Literatura	✓	✓	✓	✓	✓
Historia	✓	✓	✓	✓	✓
Geografía	✓	✓	✓	✓	✓
Filosofía	✓	✓	✓	✓	✓
Psicología	✓	✓	✓	✓	✓
Cívica	✓	✓	✓	✓	✓
Economía	✓	✓	✓	✓	✓

**La cantidad de horas en cada curso varía según el área académica elegida.*

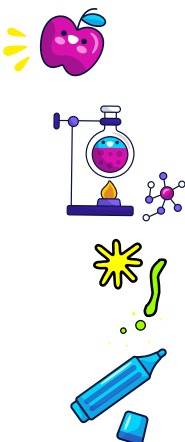

HORARIOS

Turno único:

Lunes a Viernes
3:10 p.m. a 8:50 p.m.

Sábados
8:00 a.m. a 1:20 p.m.

E.T.A. (sábados)
03:00 p.m. a 06:00 p.m.

** El horario se estructura de lunes a sábado porque se debe cumplir con 36 horas de clases a la semana.*

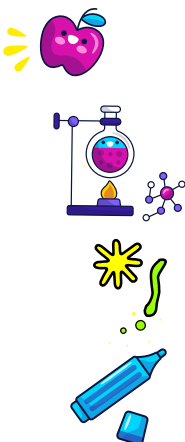

Inversión *(por incorporación)*

Total al contado:

S/. 1,190.00

(Puede pagarse en dos partes a 15 días)

Total en partes:

S/. 1,250.00

Matrícula: S/ 60.00 - Al inscribirse
1° Cuota: S/ 400.00 - Al inscribirse
2° Cuota: S/ 400.00 - 17 de mayo
3° Cuota: S/ 390.00 - 14 de junio

(La INCORPORACIÓN incluye el descuento económico de las semanas de avance del ciclo)

Suéltate

Requisitos:

- La matrícula es PRESENCIAL y es obligatorio presentar el DNI físico y/o digital del estudiante.
- Los menores de 18 años solo pueden inscribirse si están acompañados de un APODERADO mayor de edad.
- Rellenar, aceptar y firmar la ficha de matrícula con datos del estudiante.
- Realizar el pago en la oficina de Tesorería según la modalidad de inversión elegida.



Canales de gestión digital

Exclusivos para informes y matrículas 2024



Solo WHATSAPP

953 789836 -WhatsApp 1

964 651773 -WhatsApp 2

Recuerde que estos números
NO atienden
llamadas telefónicas.

Central telefónica:

(064) 247607 - 254096

Anexo 114 - 215

www.academiaingenieria.edu.pe

