



## Dirigido

A los estudiantes que desean una preparación preuniversitaria de alta exigencia académica para postular e ingresar a la Universidad Nacional de Ingeniería a través del Ingreso Escolar Nacional (para alumnos de 5to de secundaria) y/o el proceso de admisión ordinario (para egresados del colegio).

## Lograrás

Conocer y dominar las materias contempladas en el más reciente prospecto de admisión de una de las universidades de mayor nivel de exigencia en sus procesos de admisión, obteniendo un excelente desempeño que le servirá también para afrontar con éxito los primeros años de estudio.

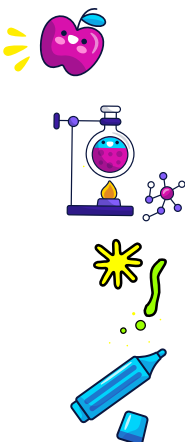

## Te ofrecemos

- Incorporarte a las 13 semanas que quedan del desarrollo de syllabus tipo UNI.
- Boletines teóricos y prácticos (impresos).
- Fast test de control de conocimientos diarios.
- Pruebas calificadas semanales tipo admisión UNI.
- Simulacros de admisión UNI durante 3 días donde se incluye las 3 etapas del proceso regular.
- Reporte de notas y progreso académico.



**36 HORAS**

de clases presenciales  
por semana.

Incluye

## **SIMULACROS VIRTUALES**

de manera libre a  
realizarse los  
sábados y domingos.

## Beneficios

- Preparación diferenciada por el más alto nivel académico de la región.
- Sistema basado en el prospecto de admisión UNI 2024-I e Ingreso Escolar Nacional 2025.
- Tutor de aula responsable de la supervisión y asesoría académica del estudiante.
- Plana docente especializada en preparación para el ingreso a la UNI.

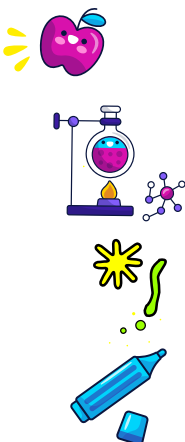

Cursos según prospecto UNI

Razonamiento Matemático
Razonamiento Verbal
Aritmética
Álgebra
Geometría
Trigonometría
Física
Química
Historia
Geografía – Economía
Comunicación y Lengua - Literatura
Filosofía y Lógica – Psicología
Inglés
Cívica – Actualidad

*\*Los cursos se desarrollan con una plana docente de excelente nivel tipo UNI.*

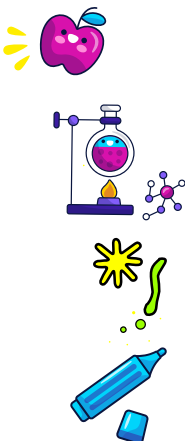

## HORARIOS

### Turno único:

Lunes a Viernes  
3:10 p.m. a 8:50 p.m.

Sábados  
8:00 a.m. a 1:20 p.m.

### Pruebas calificadas

Sábados  
3:00 p.m. a 6:00 p.m.

*\* El horario se estructura de lunes a sábado porque se debe cumplir con 36 horas de clases a la semana.*

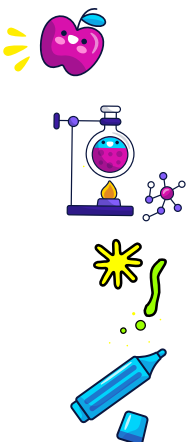

**Inversión**  
*(por incorporación)*

Total al contado:

**S/. 1,150.00**

*(Puede pagarse en dos partes a 15 días)*

Total en partes:

**S/. 1,210.00**

Matrícula: S/ 60.00 - Al inscribirse

1° Cuota: S/ 385.00 - Al inscribirse

2° Cuota: S/ 385.00 - 17 de mayo

3° Cuota: S/ 380.00 - 14 de junio

*(La INCORPORACIÓN incluye el descuento económico de las semanas de avance del ciclo)*

*Suéltate*

**Requisitos:**

- La matrícula es PRESENCIAL y es obligatorio presentar el DNI físico y/o digital del estudiante.
- Los menores de 18 años solo pueden inscribirse si están acompañados de un APODERADO mayor de edad.
- Rellenar, aceptar y firmar la ficha de matrícula con datos del estudiante.
- Realizar el pago en la oficina de Tesorería según la modalidad de inversión elegida.



## Canales de gestión digital

*Exclusivos para informes y matrículas 2024*



### Solo WHATSAPP

953 789836 -WhatsApp 1

964 651773 -WhatsApp 2

Recuerde que estos números  
NO atienden  
llamadas telefónicas.

### Central telefónica:

(064) 247607 - 254096

Anexo 114 - 215

[www.academiaingenieria.edu.pe](http://www.academiaingenieria.edu.pe)

